Commune de Richebourg (52)

Parc national de forêts

Coeur du Parc National
Limites parcellaires
Sections cadastrales

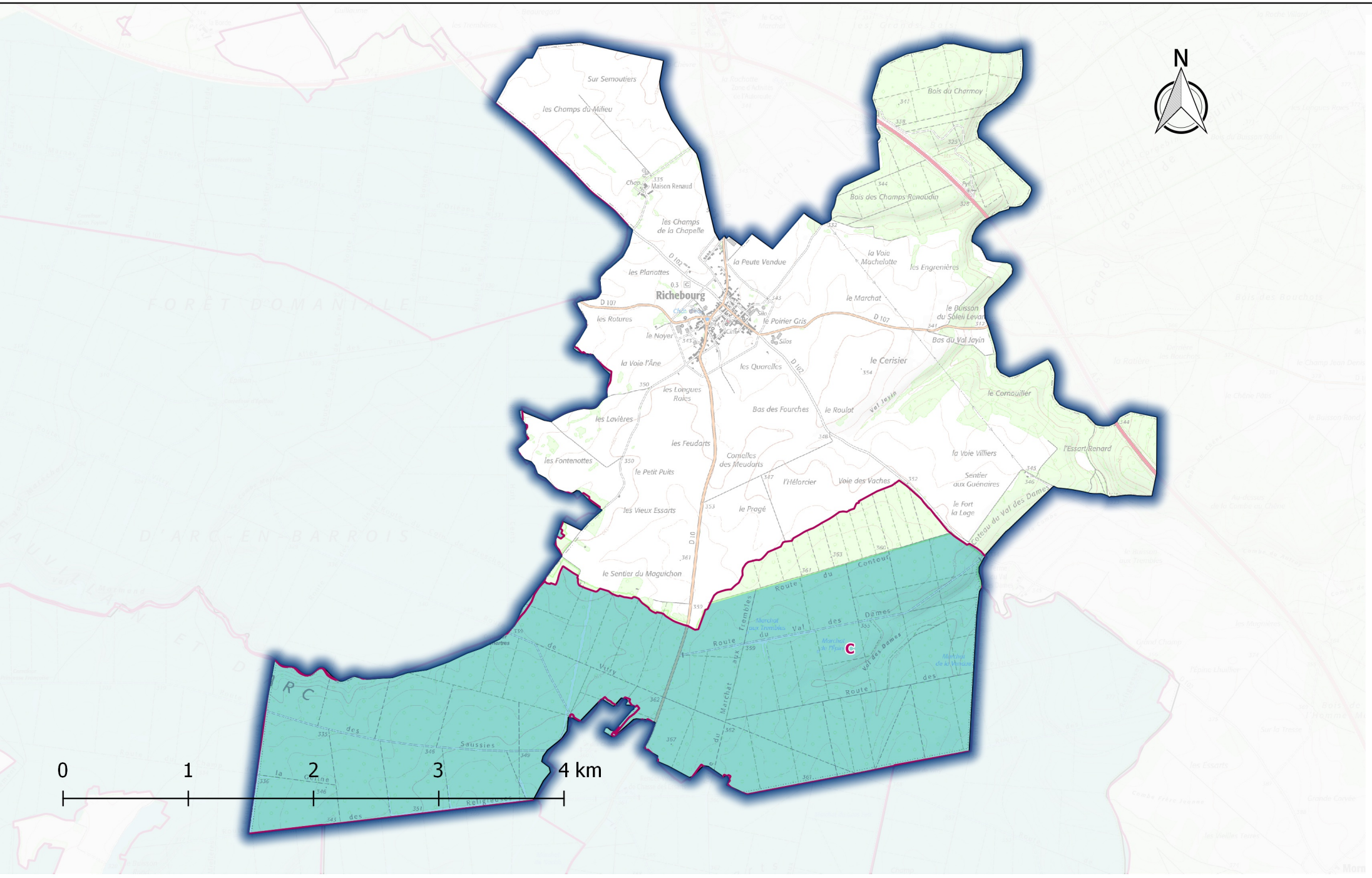

DONNEES : IGN ©BD TOPO® 2016, Données cadastrales avril 2019 (CD52 via partenariat DGFIP pour la Haute-Marne et Etalab pour la Côte-d'Or)
REALISATION : Parc national de forêts, janvier 2020